



Vivienda Tipo Planta 1, 2, 3 y 4

Generales

Núm. dormitorios	3
Superficie construida	149,60

Id	Descripción	m ²
1	Recibidor	3,95
2	Estar	25,50
3	Comedor	7,60
4	Cocina	10,30
5	Dormitorio doble 1	11,40
6	Dormitorio doble 2	11,40
7	Dormitorio doble 3	16,40
8	Baño 1	5,10
9	Baño 2	5,05
10	Vestidor	6,00
11	Lavandería	5,20
12	Distribuidor	6,30
13	Terraza	4,00

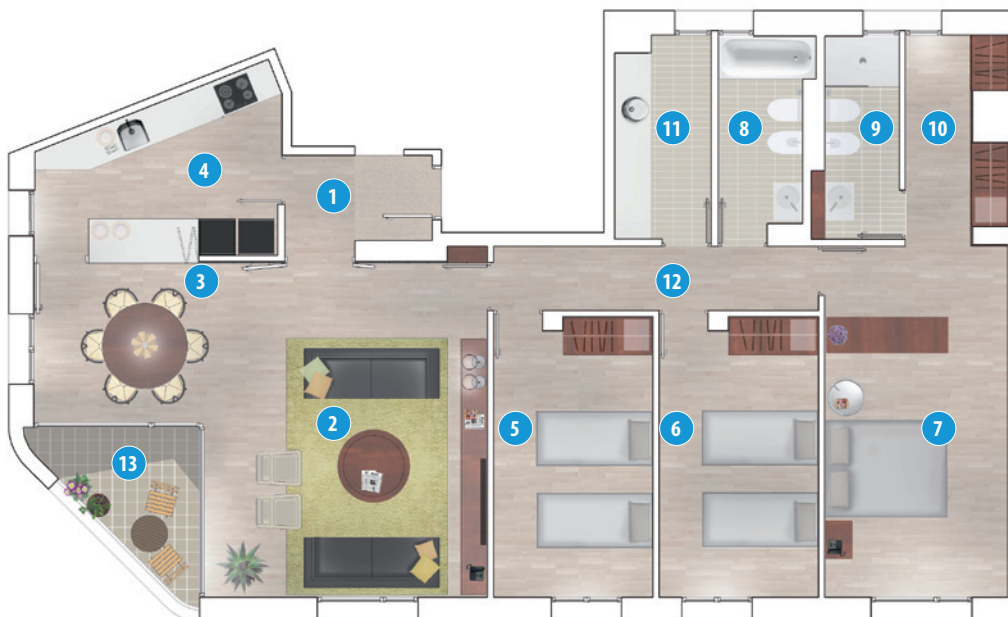
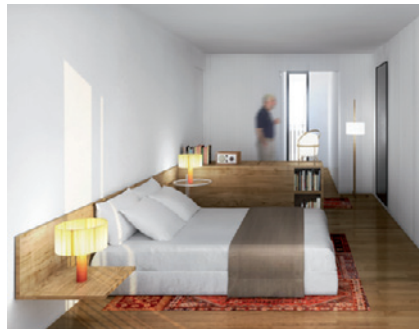
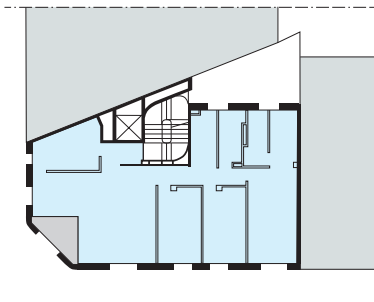

OFICINAS: C/ Omelades, 1, 1D. 07012 Palma. Tels. 971 737 009 / 664 258 976

El presente documento es de carácter informativo y podrá experimentar variaciones por exigencias técnicas del proyecto. Todo el mobiliario, incluido el de cocina, es meramente informativo. La disposición de aparatos sanitarios no es vinculante.